



**Augusto César García  
Bocanegra**  
Century 21 Galaxy

Inmobiliaria

**CENTURY 21**

Galaxy Inmobiliaria

ID: 389736



### Terreno en Venta

Carretera Ciudad del Carmen Sabancuy Km. 70, Sabancuy, Carmen, Campeche



**Venta: \$2,500,000 MXN**

**Tipo de propiedad: Terreno**

**Tipo de operación: Venta**

- **Terreno:** 1,260.0 m<sup>2</sup>
- **Medida de frente:** 30.0 m
- **Medida de fondo:** 42.0 m

- **Tipo Terreno:** regular
- **Edo. Conservación:** Muy Bueno
- **Uso de Suelo:** Terrenos Explotados

- Playa

### Estado de la propiedad

Estado: Muy Bueno

Años de Antigüedad:

Libre de Gravamen: Si

### Descripción

Terreno en Orilla de Playa en Sabancuy, a 35 km. de la Isla del Carmen y a tan solo 10 km. de la Villa de Sabancuy, en el estado de Campeche.

El terreno mide 30 metros de frente al mar por 42 de fondo.

En la zona de lo que será: The Playa Mundo Maya, proyecto en el cuál anuncian una inversión de \$200,000 USD, donde construirán hoteles-ecológicos, villas, con diferentes amenidades.

## Ubicación

Carretera Ciudad del Carmen Sabancuy Km. 70, Sabancuy, Carmen, Campeche

## Referencias

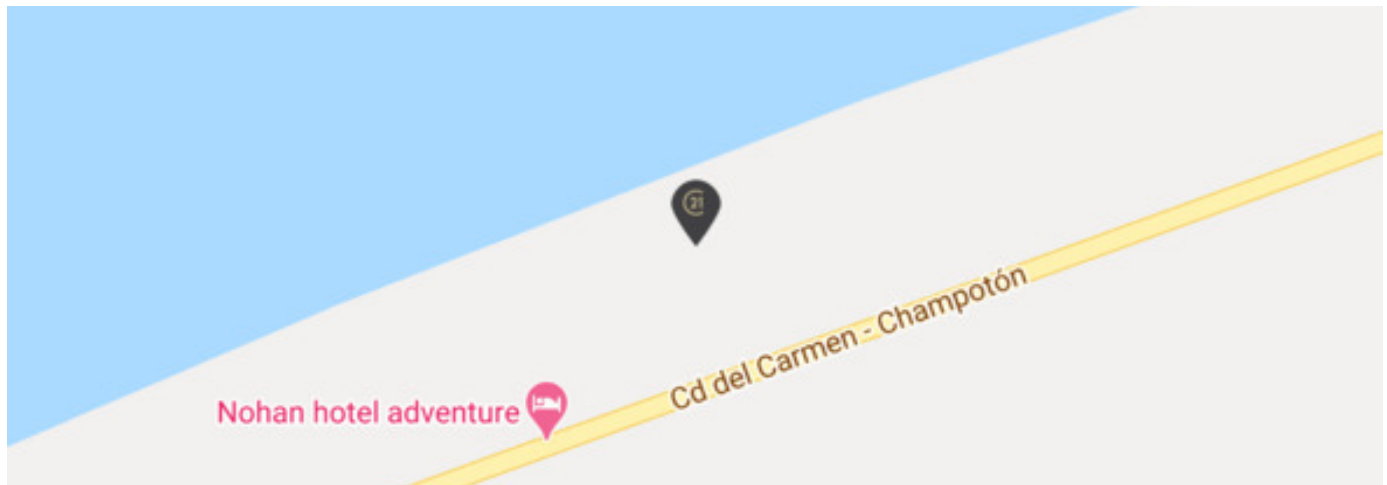

## Catálogo de fotos



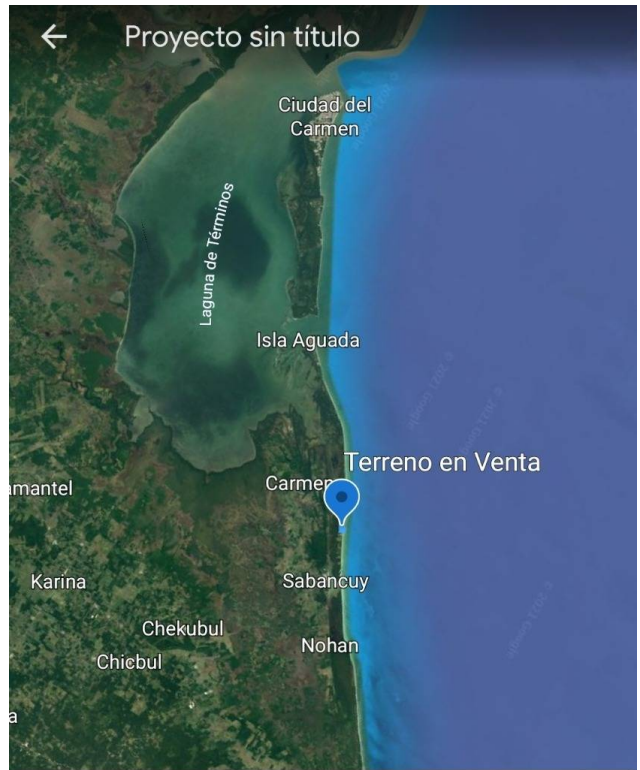
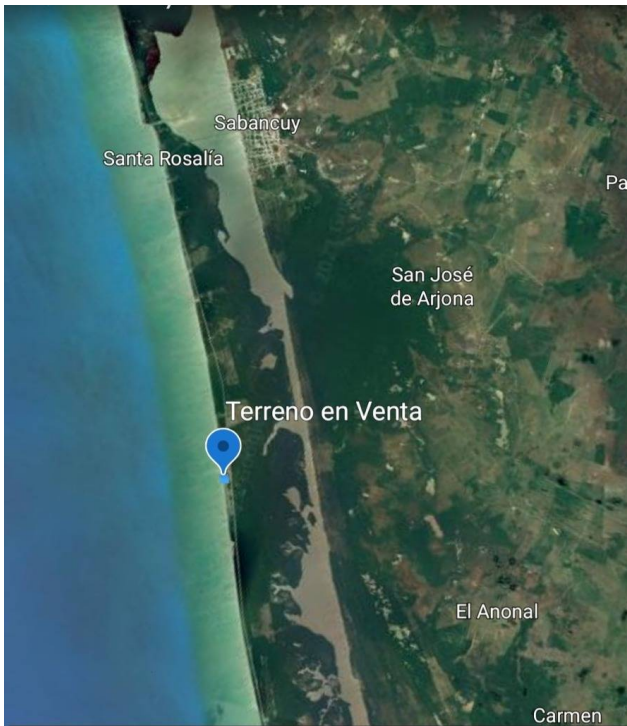

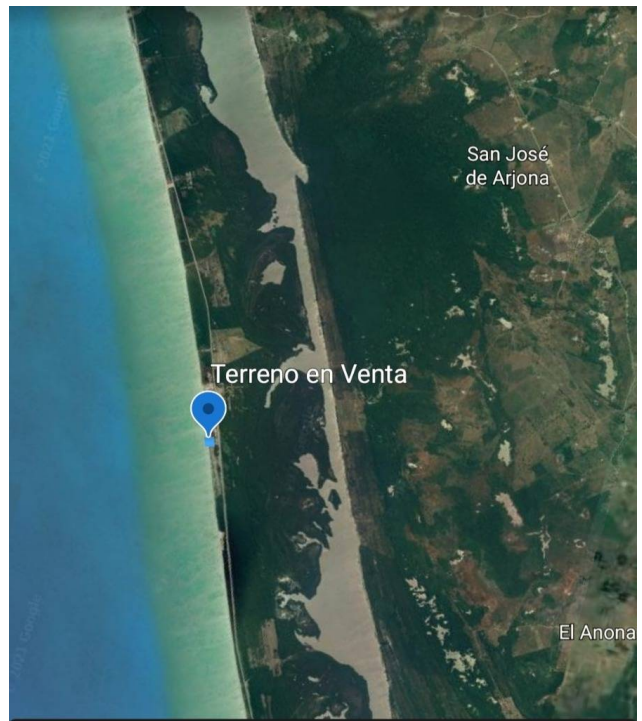
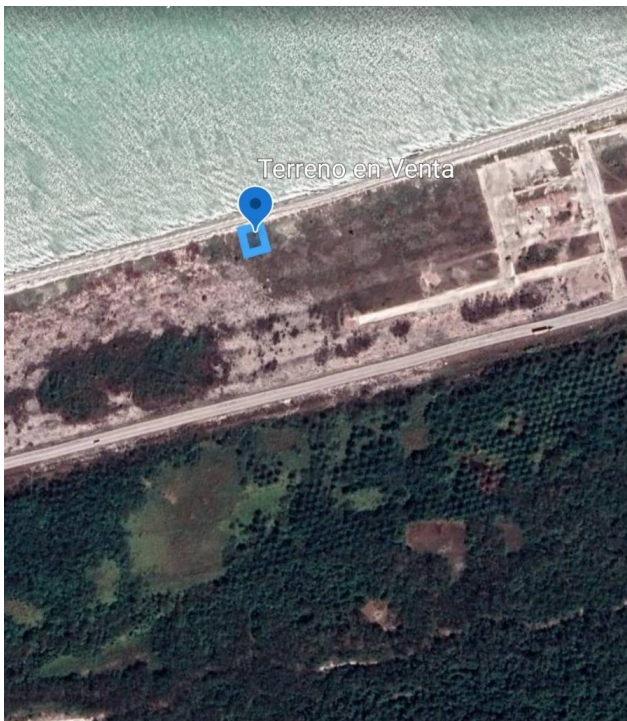

**Calle 27A 490, Plaza Crystal, Local C7, Itzimna, Mérida, Yucatán**  
**T 999.926.2839 / 999.688.9697 | [ventas@century21galaxy.com](mailto:ventas@century21galaxy.com) | [www.century21galaxy.com](http://www.century21galaxy.com)**

Propiedad sujeta a disponibilidad.

Precio sujeto a cambios sin previo aviso.

El envío de esta ficha no compromete a las partes a la suscripción de ningún documento legal. La información y medidas son aproximadas y deberán ratificarse con la documentación pertinente.